



NÖ Photovoltaik Liga 2013

Platz	Gemeinde	Bezirk	Anzahl der Anlagen	Leistung in kW	Einwohner (EW) 2012	Leistung/EW [W/EW]
1	Haidershofen	Amstetten	65	3.393,71	3.570	950,62
2	Wolfsbach	Amstetten	58	1.312,05	1.841	712,68
3	Steinakirchen am Forst	Scheibbs	46	1.600,85	2.248	712,12
4	Michelbach	St. Pölten-Land	19	595,23	875	680,26
5	Röhrenbach	Horn	29	221,78	574	386,38
6	Aderklaa	Gänserndorf	6	65,09	191	340,79
7	Sankt Peter in der Au	Amstetten	75	1.708,03	5.050	338,22
8	Euratsfeld	Amstetten	63	758,54	2.533	299,46
9	Hollenstein an der Ybbs	Amstetten	47	459,00	1.734	264,71
10	Großschönau	Gmünd	27	323,75	1.242	260,67
11	Sankt Leonhard am Hornerwald	Krems-Land	35	294,45	1.152	255,60
12	Haag	Amstetten	87	1.378,10	5.414	254,54
13	Neidling	St. Pölten-Land	54	371,14	1.486	249,76
14	Sankt Bernhard-Frauenhofen	Horn	41	313,01	1.270	246,46
15	Schollach	Melk	23	213,77	925	231,10
16	Wolfpassing	Scheibbs	39	334,74	1.476	226,79
17	Japons	Horn	17	160,18	738	217,05
18	Langau	Horn	21	146,74	691	212,36
19	Kapelln	St. Pölten-Land	31	287,91	1.400	205,65
20	Neudorf bei Staatz	Mistelbach	50	288,43	1.413	204,13
21	Hafnerbach	St. Pölten-Land	45	311,72	1.553	200,72
22	Krumau am Kamp	Krems-Land	19	153,73	779	197,34
23	Biberbach	Amstetten	72	433,72	2.210	196,25
24	Weistrach	Amstetten	53	423,04	2.188	193,35
25	Neustadtl an der Donau	Amstetten	53	397,89	2.087	190,65
26	Opponitz	Amstetten	22	186,84	987	189,30
27	Waldkirchen an der Thaya	Waidhofen a.d. Thaya	8	105,98	567	186,91
28	Maria Laach am Jauerling	Krems-Land	23	174,34	950	183,52
29	Sankt Martin	Gmünd	15	210,79	1.153	182,82
30	Echsenbach	Zwettl	26	214,85	1.193	180,09
31	Dorfstetten	Melk	8	107,78	599	179,93
32	Rappottenstein	Zwettl	34	309,83	1.737	178,37
33	Purgstall an der Erlauf	Scheibbs	116	937,31	5.373	174,45
34	Wang	Scheibbs	33	231,60	1.331	174,00
35	Mannsdorf an der Donau	Gänserndorf	16	70,12	403	174,00
36	Altenburg	Horn	22	141,98	819	173,36
37	Hardegg	Hollabrunn	26	236,34	1.384	170,77
38	Schweiggers	Zwettl	47	333,59	1.993	167,38
39	Zwentendorf an der Donau	Tulln	45	647,77	3.950	163,99
40	Moorbad Harbach	Gmünd	11	108,46	674	160,92
41	Ardagger	Amstetten	72	541,24	3.367	160,75
42	Bischofstetten	Melk	21	185,31	1.175	157,71

Platz	Gemeinde	Bezirk	Anzahl der Anlagen	Leistung in kW	Einwohner (EW) 2012	Leistung/EW [W/EW]
43	Traunstein	Zwettl	26	167,77	1.071	156,65
44	Pölla	Zwettl	27	151,83	975	155,72
45	Strengberg	Amstetten	34	310,82	2.014	154,33
46	Kirnberg an der Mank	Melk	29	155,91	1.013	153,91
47	Hürm	Melk	34	264,90	1.723	153,74
48	Yspertal	Melk	39	279,36	1.820	153,49
49	Dobersberg	Waidhofen a.d. Thaya	35	254,76	1.687	151,01
50	Winklarn	Amstetten	29	227,73	1.542	147,68
51	Großgöttfritz	Zwettl	38	208,23	1.417	146,95
52	Seitenstetten	Amstetten	88	477,14	3.275	145,69
53	Hofamt Priel	Melk	38	243,78	1.696	143,74
54	Schrems	Gmünd	67	804,60	5.632	142,86
55	Brunn an der Wild	Horn	20	119,94	848	141,44
56	Viehdorf	Amstetten	28	180,96	1.306	138,56
57	Vitis	Waidhofen a.d. Thaya	46	362,12	2.642	137,06
58	Nöchling	Melk	25	140,36	1.026	136,80
59	Rastendorf	Krems-Land	35	187,80	1.384	135,69
60	Wallsee-Sindelburg	Amstetten	42	291,65	2.151	135,59
61	Sankt Leonhard am Forst	Melk	74	404,46	2.996	135,00
62	Texingtal	Melk	28	214,96	1.593	134,94
63	Horn	Horn	130	880,04	6.548	134,40
64	Sankt Georgen an der Leys	Scheibbs	26	178,34	1.327	134,39
65	Fallbach	Mistelbach	16	109,48	831	131,74
66	Rosenburg-Mold	Horn	23	112,54	859	131,01
67	Zeillern	Amstetten	39	230,89	1.765	130,82
68	Neuhofen an der Ybbs	Amstetten	52	365,37	2.816	129,75
69	Bergland	Melk	34	232,71	1.847	125,99
70	Behamberg	Amstetten	62	404,76	3.262	124,08
71	Eggern	Gmünd	16	90,09	727	123,92
72	Groß-Siegharts	Waidhofen a.d. Thaya	35	345,74	2.791	123,88
73	Obritzberg-Rust	St. Pölten-Land	44	277,52	2.276	121,93
74	Eckartsau	Gänserndorf	24	141,32	1.163	121,51
75	Irnfritz-Messern	Horn	27	168,18	1.434	117,28
76	Emmersdorf an der Donau	Melk	33	202,58	1.729	117,17
77	Ruprechtshofen	Melk	49	262,11	2.242	116,91
78	Wieselburg-Land	Scheibbs	57	379,30	3.246	116,85
79	Artstetten-Pöbring	Melk	23	136,05	1.170	116,28
80	Sankt Oswald	Melk	19	127,03	1.119	113,52
81	Grafenwörth	Tulln	44	341,73	3.030	112,78
82	Schönkirchen-Reyersdorf	Gänserndorf	43	220,05	1.971	111,64
83	Arbesbach	Zwettl	35	188,40	1.714	109,92
84	Grimmenstein	Neunkirchen	18	145,29	1.323	109,82
85	Ernsthofen	Amstetten	36	238,44	2.188	108,98
86	Gedersdorf	Krems-Land	51	236,28	2.177	108,53
87	Sierndorf	Korneuburg	58	393,34	3.637	108,15
88	Zelking-Matzleinsdorf	Melk	26	136,76	1.269	107,77
89	Ferschnitz	Amstetten	25	178,87	1.673	106,92

Platz	Gemeinde	Bezirk	Anzahl der Anlagen	Leistung in kW	Einwohner (EW) 2012	Leistung/EW [W/EW]
90	Thomasberg	Neunkirchen	16	129,93	1.217	106,76
91	Asperhofen	St. Pölten-Land	41	222,90	2.099	106,19
92	Gars am Kamp	Horn	63	368,23	3.478	105,87
93	Rossatz-Arnsdorf	Krems-Land	19	116,82	1.108	105,43
94	Guntersdorf	Hollabrunn	21	120,56	1.151	104,74
95	Erlauf	Melk	18	114,93	1.098	104,67
96	Allhartsberg	Amstetten	37	210,68	2.020	104,30
97	Großriedenthal	Tulln	18	97,24	936	103,89
98	Grabern	Hollabrunn	29	144,74	1.421	101,86
99	Göttlesbrunn-Arbesthal	Bruck	29	140,17	1.382	101,43
100	Ludweis-Aigen	Waidhofen a.d. Thaya	19	100,05	988	101,27
101	Markersdorf-Haindorf	St. Pölten-Land	33	197,06	1.954	100,85
102	Martinsberg	Zwettl	19	115,80	1.152	100,52
103	Pöggstall	Melk	31	244,51	2.468	99,07
104	Zwettl-Niederösterreich	Zwettl	213	1.114,95	11.266	98,97
105	Statzendorf	St. Pölten-Land	27	135,23	1.367	98,92
106	Mailberg	Hollabrunn	8	56,78	575	98,75
107	Mank	Melk	46	305,15	3.105	98,28
108	Waidhofen an der Thaya-Land	Waidhofen a.d. Thaya	21	116,65	1.198	97,37
109	Aschbach-Markt	Amstetten	59	353,15	3.666	96,33
110	Karlstein an der Thaya	Waidhofen a.d. Thaya	14	145,03	1.511	95,98
111	Kirchberg am Wechsel	Neunkirchen	36	226,16	2.360	95,83
112	Jaidhof	Krems-Land	18	112,37	1.174	95,72
113	Sankt Margarethen an der Sierning	St. Pölten-Land	16	95,04	995	95,52
114	Göllersdorf	Hollabrunn	48	284,56	2.984	95,36
115	Bad Großpertholz	Gmünd	14	128,65	1.355	94,94
116	Münichreith-Laimbach	Melk	22	157,51	1.680	93,76
117	Weißkirchen an der Perschling	St. Pölten-Land	21	122,81	1.315	93,39
118	Nußdorf ob der Traisen	St. Pölten-Land	27	155,49	1.676	92,77
119	Kirchberg am Wagram	Tulln	58	324,36	3.510	92,41
120	Ottenschlag	Zwettl	11	91,18	987	92,38
121	Reingers	Gmünd	11	63,51	688	92,31
122	Lichtenau im Waldviertel	Krems-Land	31	188,32	2.041	92,27
123	Herrnbaumgarten	Mistelbach	13	88,30	957	92,27
124	Geras	Horn	23	126,27	1.374	91,90
125	Lichtenegg	Wr. Neustadt-Land	15	97,94	1.073	91,28
126	Schrattenberg	Mistelbach	12	76,40	838	91,17
127	Rauchenwarth	Wien Umgebung	14	59,41	655	90,70
128	Bromberg	Wr. Neustadt-Land	11	110,16	1.216	90,59
129	Pernegg	Horn	10	62,00	690	89,86
130	Sigmundsherberg	Horn	28	149,46	1.667	89,66
131	Ertl	Amstetten	15	117,27	1.309	89,59
132	Windigsteig	Waidhofen a.d. Thaya	15	89,60	1.001	89,51
133	Pyhra	St. Pölten-Land	37	304,54	3.406	89,41
134	Kottes-Purk	Zwettl	25	136,52	1.536	88,88
135	Altmelon	Zwettl	11	77,20	870	88,74
136	Randegg	Scheibbs	25	168,64	1.917	87,97

Platz	Gemeinde	Bezirk	Anzahl der Anlagen	Leistung in kW	Einwohner (EW) 2012	Leistung/EW [W/EW]
137	Niederleis	Mistelbach	15	72,93	833	87,55
138	Klein-Pöchlarn	Melk	15	84,87	974	87,14
139	Kirchschlag	Zwettl	12	58,42	671	87,06
140	Gaubitsch	Mistelbach	16	77,65	892	87,05
141	Großmugl	Korneuburg	23	137,30	1.587	86,52
142	Sallingberg	Zwettl	25	118,88	1.375	86,46
143	Langschlag	Zwettl	24	153,17	1.804	84,91
144	Raabs an der Thaya	Waidhofen a.d. Thaya	41	232,15	2.757	84,20
145	Tattendorf	Baden	12	110,69	1.323	83,67
146	Oberndorf an der Melk	Scheibbs	44	247,93	2.973	83,39
147	Ybbs an der Donau	Melk	56	460,66	5.602	82,23
148	Pulkau	Hollabrunn	27	129,24	1.578	81,90
149	Persenbeug-Gottsdorf	Melk	31	186,64	2.279	81,90
150	Drosendorf-Zissersdorf	Horn	12	100,24	1.226	81,76
151	Groß Gerungs	Zwettl	58	374,41	4.618	81,08
152	Orth an der Donau	Gänserndorf	38	166,34	2.052	81,06
153	Schrattenthal	Hollabrunn	13	69,17	854	81,00
154	Höflein an der Hohen Wand	Neunkirchen	11	70,03	865	80,96
155	Falkenstein	Mistelbach	6	37,10	462	80,30
156	Ybbsitz	Amstetten	38	289,22	3.613	80,05
157	Kilb	Melk	34	203,16	2.550	79,67
158	Weinzierl am Walde	Krems-Land	18	102,23	1.284	79,62
159	Brand-Laaben	St. Pölten-Land	17	96,46	1.214	79,46
160	Meiseldorf	Horn	13	74,56	944	78,98
161	Weikendorf	Gänserndorf	23	150,58	1.920	78,43
162	Rohrendorf bei Krems	Krems-Land	37	158,51	2.026	78,24
163	Oed-Oehling	Amstetten	27	133,17	1.706	78,06
164	Hohenwarth-Mühlbach a.M.	Hollabrunn	17	99,36	1.273	78,05
165	Sankt Valentin	Amstetten	111	716,13	9.222	77,65
166	Scheibbs	Scheibbs	57	326,38	4.211	77,51
167	Wöbling	St. Pölten-Land	26	187,08	2.446	76,48
168	Kleinzell	Lilienfeld	11	64,36	843	76,35
169	Sankt Georgen am Ybbsfelde	Amstetten	35	209,59	2.754	76,10
170	Krummnußbaum	Melk	16	111,67	1.470	75,97
171	Kreuzstetten	Mistelbach	23	114,74	1.518	75,59
172	Ravelsbach	Hollabrunn	24	125,96	1.667	75,56
173	Willendorf	Neunkirchen	13	68,94	913	75,51
174	Röschitz	Horn	17	77,68	1.031	75,34
175	Krumbach	Wr. Neustadt-Land	23	169,28	2.252	75,17
176	Weitersfeld	Horn	25	121,33	1.615	75,13
177	Gresten-Land	Scheibbs	21	115,19	1.536	74,99
178	Michelhausen	Tulln	40	196,88	2.631	74,83
179	Markgrafneusiedl	Gänserndorf	10	62,63	840	74,56
180	Katzelsdorf	Wr. Neustadt-Land	46	236,80	3.184	74,37
181	Dunkelsteinerwald	Melk	34	173,01	2.329	74,29
182	Rußbach	Korneuburg	21	103,32	1.400	73,80
183	Stössing	St. Pölten-Land	9	56,59	768	73,68

Platz	Gemeinde	Bezirk	Anzahl der Anlagen	Leistung in kW	Einwohner (EW) 2012	Leistung/EW [W/EW]
184	Groß-Schweinbarth	Gänserndorf	20	94,83	1.298	73,06
185	Burgschleinitz-Kühnring	Horn	18	101,42	1.390	72,96
186	Unterstinkenbrunn	Mistelbach	10	41,16	565	72,85
187	Heidenreichstein	Gmünd	36	296,02	4.067	72,79
188	Eschenau	Lilienfeld	21	98,68	1.367	72,19
189	Hausbrunn	Mistelbach	13	59,88	831	72,06
190	Königsbrunn am Wagram	Tulln	19	96,30	1.337	72,03
191	Rohr im Gebirge	Wr. Neustadt-Land	5	34,74	483	71,93
192	Gastern	Waidhofen a.d. Thaya	14	92,52	1.287	71,89
193	Loich	St. Pölten-Land	8	43,75	609	71,84
194	Würmla	Tulln	22	91,06	1.272	71,59
195	Aspangberg-Sankt Peter	Neunkirchen	17	135,44	1.892	71,59
196	Kirchberg am Walde	Gmünd	17	97,95	1.369	71,55
197	Sankt Anton an der Jeßnitz	Scheibbs	15	87,57	1.230	71,20
198	Neumarkt an der Ybbs	Melk	25	128,09	1.806	70,92
199	Würflach	Neunkirchen	20	110,88	1.564	70,90
200	Zellerndorf	Hollabrunn	33	179,23	2.556	70,12
201	Weinburg	St. Pölten-Land	18	90,55	1.293	70,03
202	Laa an der Thaya	Mistelbach	64	432,02	6.185	69,85
203	Hirschbach	Gmünd	5	40,00	573	69,81
204	Sieghartskirchen	Tulln	97	499,27	7.158	69,75
205	Muckendorf-Wipfing	Tulln	13	92,46	1.329	69,57
206	Bergern im Dunkelsteinerwald	Krems-Land	19	87,34	1.256	69,53
207	Sankt Martin-Karlsbach	Melk	22	115,18	1.659	69,43
208	Thaya	Waidhofen a.d. Thaya	18	98,31	1.419	69,28
209	Hernstein	Baden	21	104,03	1.503	69,21
210	Sulz im Weinviertel	Gänserndorf	16	81,56	1.179	69,18
211	Warth	Neunkirchen	16	105,15	1.521	69,13
212	Grafenschlag	Zwettl	13	61,39	889	69,06
213	Sankt Veit an der Gölsen	Lilienfeld	49	270,16	3.926	68,81
214	Großharras	Mistelbach	15	78,58	1.145	68,63
215	Ziersdorf	Hollabrunn	45	225,70	3.311	68,17
216	Ladendorf	Mistelbach	29	150,47	2.213	67,99
217	Schwarzenau	Zwettl	18	105,30	1.552	67,85
218	Stratzing	Krems-Land	12	54,60	806	67,74
219	Karlstetten	St. Pölten-Land	24	140,65	2.078	67,69
220	Matzen-Raggendorf	Gänserndorf	27	182,14	2.694	67,61
221	Raxendorf	Melk	11	70,15	1.048	66,94
222	Pillichsdorf	Mistelbach	14	74,80	1.121	66,73
223	Großdietmanns	Gmünd	24	150,05	2.251	66,66
224	Zöbern	Neunkirchen	10	95,83	1.441	66,50
225	Großrußbach	Korneuburg	24	142,02	2.141	66,33
226	Waidhofen an der Thaya	Waidhofen a.d. Thaya	67	375,17	5.661	66,27
227	Staatz	Mistelbach	21	132,10	1.997	66,15
228	Hofstetten-Grünau	St. Pölten-Land	32	170,56	2.600	65,60
229	Fels am Wagram	Tulln	27	136,83	2.091	65,44
230	Feistritz am Wechsel	Neunkirchen	12	68,39	1.054	64,89

Platz	Gemeinde	Bezirk	Anzahl der Anlagen	Leistung in kW	Einwohner (EW) 2012	Leistung/EW [W/EW]
231	Sankt Pantaleon-Erla	Amstetten	32	162,86	2.531	64,35
232	Heiligenkreuz	Baden	16	99,71	1.556	64,08
233	Stronsdorf	Mistelbach	20	104,95	1.640	63,99
234	Leitzersdorf	Korneuburg	11	81,17	1.272	63,81
235	Großweikersdorf	Tulln	38	192,10	3.039	63,21
236	Aspang-Markt	Neunkirchen	21	114,54	1.817	63,04
237	Göpfritz an der Wild	Zwettl	20	114,41	1.832	62,45
238	Paudorf	Krems-Land	30	154,66	2.491	62,09
239	Schönberg am Kamp	Krems-Land	22	117,89	1.901	62,01
240	Dürnstein	Krems-Land	10	52,70	867	60,78
241	Hohenau an der March	Gänserndorf	32	161,86	2.667	60,69
242	Maria-Anzbach	St. Pölten-Land	34	169,60	2.804	60,49
243	Blindenmarkt	Melk	27	152,85	2.547	60,01
244	Waidhofen an der Ybbs	Waidhofen a.d. Ybbs	96	686,40	11.452	59,94
245	Marbach an der Donau	Melk	17	99,14	1.658	59,79
246	Albrechtsberg an der Großen Krems	Krems-Land	10	63,25	1.059	59,73
247	Judenau-Baumgarten	Tulln	28	129,35	2.169	59,64
248	Ober-Grafendorf	St. Pölten-Land	38	273,53	4.587	59,63
249	Deutsch-Wagram	Gänserndorf	74	470,80	7.913	59,50
250	Inzersdorf-Getzersdorf	St. Pölten-Land	18	86,61	1.458	59,40
251	Hollabrunn	Hollabrunn	101	684,45	11.534	59,34
252	Alland	Baden	32	147,30	2.483	59,32
253	Kirchberg an der Pielach	St. Pölten-Land	33	185,38	3.127	59,28
254	Rohrbach an der Gölsen	Lilienfeld	18	97,53	1.657	58,86
255	Mitterbach am Erlaufsee	Lilienfeld	7	32,21	548	58,78
256	Gnadendorf	Mistelbach	15	66,75	1.144	58,35
257	Wolkersdorf im Weinviertel	Mistelbach	83	390,94	6.740	58,00
258	Poysdorf	Mistelbach	56	318,69	5.516	57,78
259	Amstetten	Amstetten	216	1.314,65	22.876	57,47
260	Leobendorf	Korneuburg	22	274,06	4.793	57,18
261	Maria Taferl	Melk	7	48,35	847	57,08
262	Wieselburg	Scheibbs	37	211,95	3.726	56,88
263	Wildendürnbach	Mistelbach	18	89,38	1.577	56,68
264	Auersthal	Gänserndorf	22	105,10	1.856	56,63
265	Langenlois	Krems-Land	72	415,37	7.432	55,89
266	Straning-Grafenberg	Horn	7	42,00	761	55,19
267	Heldenberg	Hollabrunn	12	66,60	1.212	54,95
268	Göstling an der Ybbs	Scheibbs	23	114,00	2.078	54,86
269	Gerersdorf	St. Pölten-Land	10	49,64	916	54,19
270	Weiten	Melk	9	60,90	1.124	54,18
271	Pöchlarn	Melk	38	211,82	3.913	54,13
272	Sonntagberg	Amstetten	33	207,24	3.850	53,83
273	Eggenburg	Horn	34	188,24	3.498	53,81
274	Sitzendorf an der Schmida	Hollabrunn	24	115,69	2.153	53,73
275	Retz	Hollabrunn	48	224,18	4.186	53,55
276	Grafenegg	Krems-Land	32	158,32	2.983	53,07
277	Natschbach-Loipersbach	Neunkirchen	20	92,16	1.741	52,94



Platz	Gemeinde	Bezirk	Anzahl der Anlagen	Leistung in kW	Einwohner (EW) 2012	Leistung/EW [W/EW]
278	Niederhollabrunn	Korneuburg	18	84,20	1.591	52,92
279	Weitra	Gmünd	27	144,81	2.744	52,77
280	Traismauer	St. Pölten-Land	65	312,10	5.925	52,68
281	Hausleiten	Korneuburg	43	191,93	3.647	52,63
282	Wilfersdorf	Mistelbach	22	111,35	2.120	52,52
283	Enzersfeld	Korneuburg	19	85,24	1.624	52,49
284	Sommerein	Bruck	18	100,67	1.934	52,05
285	Türnitz	Lilienfeld	22	99,94	1.925	51,92
286	Kautzen	Waidhofen a.d. Thaya	12	61,06	1.183	51,61
287	Jedenspeigen	Gänserndorf	12	54,64	1.060	51,55
288	Sitzenberg-Reidling	Tulln	19	104,58	2.031	51,49
289	Hainfeld	Lilienfeld	31	189,77	3.732	50,85
290	Hoheneich	Gmünd	6	74,60	1.472	50,68
291	Weiden an der March	Gänserndorf	9	49,94	988	50,55
292	Spannberg	Gänserndorf	7	45,40	899	50,50
293	Seibersdorf	Baden	15	71,48	1.416	50,48
294	Hauskirchen	Gänserndorf	15	62,09	1.232	50,40
295	Lasseesee	Gänserndorf	28	129,41	2.571	50,33
296	Wullersdorf	Hollabrunn	28	119,58	2.377	50,31
297	Eisgarn	Gmünd	7	33,38	667	50,04
298	Waldenstein	Gmünd	11	59,60	1.193	49,96
299	Schwarzau am Stein	Neunkirchen	20	94,87	1.901	49,91
300	Stetten	Korneuburg	11	62,53	1.254	49,86
301	Weissenbach an der Triesting	Baden	15	86,59	1.739	49,79
302	Herzogenburg	St. Pölten-Land	70	388,03	7.832	49,54
303	Straß im Straßertale	Krems-Land	18	77,07	1.557	49,50
304	Langenrohr	Tulln	24	112,63	2.310	48,76
305	Hadersdorf-Kammern	Krems-Land	21	97,10	1.992	48,74
306	Rabenstein an der Pielach	St. Pölten-Land	20	116,17	2.402	48,36
307	Ramsau	Lilienfeld	6	42,15	874	48,23
308	Böheimkirchen	St. Pölten-Land	43	235,24	4.911	47,90
309	Eichgraben	St. Pölten-Land	47	207,33	4.352	47,64
310	Gaweinstal	Mistelbach	36	178,26	3.742	47,64
311	Hochwolkersdorf	Wr. Neustadt-Land	9	47,48	1.006	47,20
312	Altlingbach	St. Pölten-Land	22	128,70	2.727	47,19
313	Bernhardsthal	Mistelbach	16	75,29	1.597	47,14
314	Traisen	Lilienfeld	26	167,26	3.555	47,05
315	Ernstbrunn	Korneuburg	27	145,06	3.085	47,02
316	Pfaffenschlag b. Waidhofen a.d. Thaya	Waidhofen a.d. Thaya	9	44,14	943	46,81
317	Maissau	Hollabrunn	19	87,19	1.870	46,63
318	Unserfrau-Altweitra	Gmünd	7	46,50	1.003	46,36
319	Hadres	Hollabrunn	16	77,42	1.694	45,70
320	Neulengbach	St. Pölten-Land	70	359,78	7.877	45,67
321	Sankt Egyden am Stein	Neunkirchen	18	86,22	1.906	45,24
322	Schönbach	Zwettl	8	38,64	857	45,09
323	Prinzersdorf	St. Pölten-Land	14	71,95	1.596	45,08
324	Kasten bei Böheimkirchen	St. Pölten-Land	13	59,64	1.329	44,88



Platz	Gemeinde	Bezirk	Anzahl der Anlagen	Leistung in kW	Einwohner (EW) 2012	Leistung/EW [W/EW]
325	Gloggnitz	Neunkirchen	46	269,88	6.018	44,85
326	Atzenbrugg	Tulln	24	116,53	2.648	44,00
327	Engelhartstetten	Gänserndorf	18	82,40	1.890	43,60
328	Trautmannsdorf an der Leitha	Bruck	23	121,08	2.785	43,47
329	Klausen-Leopoldsdorf	Baden	13	69,78	1.617	43,15
330	Furth bei Göttweig	Krems-Land	28	125,57	2.914	43,09
331	Waldhausen	Zwettl	12	54,68	1.269	43,09
332	Großkrut	Mistelbach	14	66,84	1.558	42,90
333	Drasenhofen	Mistelbach	9	48,90	1.147	42,63
334	Kirchschlag in der Buckligen Welt	Wr. Neustadt-Land	24	123,97	2.911	42,59
335	Edlitz	Neunkirchen	9	37,94	895	42,39
336	Litschau	Gmünd	16	96,10	2.268	42,37
337	Hennersdorf	Mödling	15	61,22	1.449	42,25
338	Gföhl	Krems-Land	34	155,64	3.693	42,14
339	Tulbing	Tulln	28	121,42	2.884	42,10
340	Melk	Melk	38	221,30	5.257	42,10
341	Höflein	Bruck	10	50,70	1.210	41,90
342	Gaaden	Mödling	15	67,89	1.623	41,83
343	Hochleithen	Mistelbach	8	47,80	1.144	41,78
344	Prottes	Gänserndorf	10	57,68	1.384	41,68
345	Altlichtenwarth	Mistelbach	8	30,60	738	41,46
346	Lilienfeld	Lilienfeld	25	117,27	2.839	41,31
347	Münchendorf	Mödling	27	108,38	2.628	41,24
348	Rohrau	Bruck	14	64,05	1.554	41,22
349	Amaliendorf-Aalfang	Gmünd	11	46,36	1.127	41,14
350	Reinsberg	Scheibbs	9	41,28	1.009	40,91
351	Lunz am See	Scheibbs	12	75,36	1.843	40,89
352	Sankt Aegyd am Neuwalde	Lilienfeld	13	84,21	2.063	40,82
353	Schönbühel-Aggsbach	Melk	8	42,08	1.031	40,81
354	Groß-Engersdorf	Mistelbach	10	60,22	1.482	40,63
355	Seebenstein	Neunkirchen	12	53,30	1.315	40,53
356	Korneuburg	Korneuburg	38	495,93	12.267	40,43
357	Pernersdorf	Hollabrunn	9	40,28	1.008	39,96
358	Gießhübl	Mödling	21	85,92	2.168	39,63
359	Petzenkirchen	Melk	11	51,75	1.309	39,53
360	Absdorf	Tulln	15	71,56	1.813	39,47
361	Ulrichskirchen-Schleinbach	Mistelbach	23	102,08	2.595	39,34
362	Mannersdorf am Leithagebirge	Bruck	20	150,21	3.828	39,24
363	Stetteldorf am Wagram	Korneuburg	10	40,20	1.027	39,14
364	Gresten	Scheibbs	17	76,81	1.971	38,97
365	Haugsdorf	Hollabrunn	10	62,75	1.616	38,83
366	Wartmannstetten	Neunkirchen	14	62,02	1.599	38,79
367	Obersiebenbrunn	Gänserndorf	9	65,59	1.694	38,72
368	Lengenfeld	Krems-Land	12	54,42	1.428	38,11
369	Hohenberg	Lilienfeld	14	58,15	1.531	37,98
370	Harmannsdorf	Korneuburg	30	145,79	3.905	37,33
371	Haunoldstein	St. Pölten-Land	10	38,52	1.037	37,15

Platz	Gemeinde	Bezirk	Anzahl der Anlagen	Leistung in kW	Einwohner (EW) 2012	Leistung/EW [W/EW]
372	Asparn an der Zaya	Mistelbach	12	65,02	1.762	36,90
373	Götzendorf an der Leitha	Bruck	19	75,39	2.047	36,83
374	Au am Leithaberge	Bruck	7	33,60	921	36,48
375	Breitenau	Neunkirchen	9	51,46	1.415	36,37
376	Droß	Krems-Land	8	34,48	953	36,18
377	Haringsee	Gänserndorf	9	42,06	1.185	35,49
378	Hof am Leithaberge	Bruck	12	51,58	1.477	34,92
379	Mühdorf	Krems-Land	9	47,67	1.395	34,17
380	Golling an der Erlauf	Melk	8	52,64	1.541	34,16
381	Gaming	Scheibbs	22	110,74	3.245	34,13
382	Loosdorf	Melk	26	129,15	3.785	34,12
383	Hohe Wand	Wr. Neustadt-Land	12	48,48	1.426	34,00
384	Brand-Nagelberg	Gmünd	9	55,64	1.662	33,48
385	Zistersdorf	Gänserndorf	37	181,02	5.438	33,29
386	Pfaffstätten	Baden	29	114,84	3.468	33,11
387	Leopoldsdorf im Marchfelde	Gänserndorf	9	83,18	2.517	33,05
388	Sankt Andrä-Wördern	Tulln	55	249,69	7.581	32,94
389	Neustift-Innermanzing	St. Pölten-Land	11	49,04	1.490	32,91
390	Allentsteig	Zwettl	13	65,43	1.995	32,80
391	Senftenberg	Krems-Land	14	61,62	1.891	32,59
392	Pitten	Neunkirchen	18	79,34	2.471	32,11
393	Petronell-Carnuntum	Bruck	8	37,70	1.205	31,29
394	Wolfsgraben	Wien Umgebung	12	49,84	1.611	30,94
395	Großebersdorf	Mistelbach	14	70,04	2.265	30,92
396	Leiben	Melk	7	41,38	1.354	30,56
397	Bad Pirawarth	Gänserndorf	11	51,26	1.688	30,37
398	Mistelbach	Mistelbach	70	333,30	10.995	30,31
399	Grafenbach-Sankt Valentin	Neunkirchen	14	67,57	2.254	29,98
400	Prellenkirchen	Bruck	9	42,90	1.443	29,73
401	Scharndorf	Bruck	7	33,77	1.140	29,62
402	Waidmannsfeld	Wr. Neustadt-Land	10	47,72	1.614	29,57
403	Königstetten	Tulln	14	58,83	1.993	29,52
404	Winzendorf-Muthmannsdorf	Wr. Neustadt-Land	12	54,67	1.860	29,39
405	Guntramsdorf	Mödling	56	260,08	8.941	29,09
406	Grünbach am Schneeberg	Neunkirchen	10	47,00	1.626	28,91
407	Wienerwald	Mödling	16	72,10	2.502	28,82
408	Wilhelmsburg	St. Pölten-Land	39	185,76	6.476	28,68
409	Nappersdorf-Kammersdorf	Hollabrunn	8	35,86	1.251	28,67
410	Gänserndorf	Gänserndorf	54	297,51	10.457	28,45
411	Moosbrunn	Wien Umgebung	11	46,06	1.630	28,26
412	Krems an der Donau	Krems-Stadt	76	676,89	24.110	28,08
413	Tullnerbach	Wien Umgebung	16	76,07	2.717	28,00
414	Enzersdorf an der Fischa	Bruck	20	83,02	2.974	27,92
415	Markt Piesting	Wr. Neustadt-Land	18	81,45	2.928	27,82
416	Pressbaum	Wien Umgebung	43	196,92	7.088	27,78
417	Weikersdorf am Steinfeld	Wr. Neustadt-Land	6	30,04	1.082	27,76
418	Waldegg	Wr. Neustadt-Land	12	54,93	1.991	27,59

Platz	Gemeinde	Bezirk	Anzahl der Anlagen	Leistung in kW	Einwohner (EW) 2012	Leistung/EW [W/EW]
419	Bisamberg	Korneuburg	30	123,84	4.489	27,59
420	Zeiselmauer-Wolfpassing	Tulln	12	62,25	2.261	27,53
421	Bad Fischau-Brunn	Wr. Neustadt-Land	18	82,47	3.003	27,46
422	Sankt Pölten	St. Pölten-Stadt	197	1.424,05	52.048	27,36
423	Scheiblingkirchen-Thernberg	Neunkirchen	12	52,06	1.910	27,26
424	Hagenbrunn	Korneuburg	13	53,60	1.988	26,96
425	Gmünd	Gmünd	26	144,09	5.376	26,80
426	Weißkirchen in der Wachau	Krems-Land	7	38,35	1.441	26,61
427	Bad Deutsch-Altenburg	Bruck	6	37,82	1.426	26,52
428	Frankenfels	St. Pölten-Land	10	53,58	2.040	26,26
429	Ennsdorf	Amstetten	15	76,16	2.924	26,05
430	Marchegg	Gänserndorf	15	75,61	2.947	25,66
431	Gutenstein	Wr. Neustadt-Land	7	32,61	1.291	25,26
432	Matzendorf-Hölles	Wr. Neustadt-Land	12	48,00	1.912	25,10
433	Schwadorf	Wien Umgebung	12	47,90	1.914	25,03
434	Groß-Enzersdorf	Gänserndorf	59	240,88	9.668	24,92
435	Haslau-Maria Ellend	Bruck	7	45,60	1.857	24,56
436	Pernitz	Wr. Neustadt-Land	10	61,36	2.531	24,24
437	Berndorf	Baden	49	211,36	8.811	23,99
438	Bockfließ	Mistelbach	8	32,00	1.335	23,97
439	Kematen an der Ybbs	Amstetten	14	59,29	2.475	23,96
440	Altenmarkt an der Triesting	Baden	11	51,15	2.167	23,60
441	Theresienfeld	Wr. Neustadt-Land	13	69,17	2.948	23,46
442	Reichenau an der Rax	Neunkirchen	13	63,00	2.697	23,36
443	Lanzenkirchen	Wr. Neustadt-Land	16	88,66	3.822	23,20
444	Wimpassing im Schwarzatale	Neunkirchen	5	39,22	1.703	23,03
445	Hochneukirchen-Gscheidt	Wr. Neustadt-Land	9	38,73	1.685	22,99
446	Angern an der March	Gänserndorf	14	74,20	3.278	22,64
447	Kreuttal	Mistelbach	8	31,41	1.415	22,20
448	Tulln an der Donau	Tulln	67	335,87	15.198	22,10
449	Puchberg am Schneeberg	Neunkirchen	12	58,20	2.656	21,91
450	Ebreichsdorf	Baden	47	215,90	9.934	21,73
451	Bruck an der Leitha	Bruck	35	166,36	7.670	21,69
452	Wiesmath	Wr. Neustadt-Land	5	32,83	1.532	21,43
453	Spillern	Korneuburg	10	45,84	2.148	21,34
454	Hinterbrühl	Mödling	20	85,88	4.060	21,15
455	Maria Enzersdorf	Mödling	45	182,82	8.667	21,09
456	Mautern an der Donau	Krems-Land	15	72,60	3.461	20,98
457	Günselsdorf	Baden	5	36,36	1.749	20,79
458	Oberwaltersdorf	Baden	22	82,88	3.990	20,77
459	Gablitz	Wien Umgebung	23	95,54	4.668	20,47
460	Perchtoldsdorf	Mödling	78	298,06	14.614	20,40
461	Pottenstein	Baden	13	60,32	2.989	20,18
462	Pottendorf	Baden	28	128,09	6.383	20,07
463	Teesdorf	Baden	8	34,42	1.743	19,75
464	Lanzendorf	Wien Umgebung	8	33,00	1.674	19,71
465	Neunkirchen	Neunkirchen	51	239,16	12.240	19,54



Platz	Gemeinde	Bezirk	Anzahl der Anlagen	Leistung in kW	Einwohner (EW) 2012	Leistung/EW [W/EW]
466	Payerbach	Neunkirchen	10	41,66	2.141	19,46
467	Ternitz	Neunkirchen	62	280,75	14.839	18,92
468	Ebenfurth	Wr. Neustadt-Land	13	53,96	2.858	18,88
469	Bad Vöslau	Baden	49	211,48	11.360	18,62
470	Langenzersdorf	Korneuburg	40	148,83	8.004	18,59
471	Mauerbach	Wien Umgebung	13	65,62	3.654	17,96
472	Gramatneusiedl	Wien Umgebung	11	52,88	2.948	17,94
473	Gumpoldskirchen	Mödling	17	64,58	3.632	17,78
474	Leopoldsdorf	Wien Umgebung	19	84,22	4.784	17,60
475	Lichtenwörth	Wr. Neustadt-Land	10	51,93	2.950	17,60
476	Gerasdorf bei Wien	Wien Umgebung	45	177,02	10.300	17,19
477	Mitterndorf an der Fischa	Baden	8	35,51	2.138	16,61
478	Kirchstetten	St. Pölten-Land	8	33,60	2.041	16,46
479	Wöllersdorf-Steinbrückl	Wr. Neustadt-Land	35	64,70	4.189	15,45
480	Fischamend	Wien Umgebung	18	73,60	4.842	15,20
481	Klosterneuburg	Wien Umgebung	94	386,46	25.927	14,91
482	Enzesfeld-Lindabrunn	Baden	15	62,16	4.174	14,89
483	Biedermannsdorf	Mödling	7	40,78	2.866	14,23
484	Strasshof an der Nordbahn	Gänserndorf	28	122,20	8.606	14,20
485	Himberg	Wien Umgebung	23	95,24	6.770	14,07
486	Hainburg a.d. Donau	Bruck	18	83,19	5.935	14,02
487	Breitenfurt bei Wien	Mödling	21	80,42	5.867	13,71
488	Dürnkrut	Gänserndorf	7	30,31	2.270	13,35
489	Stockerau	Korneuburg	48	208,76	15.657	13,33
490	Bad Erlach	Wr. Neustadt-Land	8	35,89	2.819	12,73
491	Wiener Neustadt	Wr. Neustadt-Stadt	103	509,28	41.537	12,26
492	Sollenau	Wr. Neustadt-Land	14	56,09	4.757	11,79
493	Brunn am Gebirge	Mödling	34	130,74	11.348	11,52
494	Vösendorf	Mödling	17	68,89	6.280	10,97
495	Baden	Baden	64	264,63	25.142	10,53
496	Kottingbrunn	Baden	19	75,85	7.451	10,18
497	Trumau	Baden	8	32,84	3.465	9,48
498	Traiskirchen	Baden	39	150,61	17.399	8,66
499	Eggendorf	Wr. Neustadt-Land	9	37,12	4.519	8,21
500	Mödling	Mödling	34	164,34	20.514	8,01
501	Schwechat	Wien Umgebung	31	125,39	16.571	7,57
502	Purkersdorf	Wien Umgebung	17	64,17	9.293	6,91
503	Wiener Neudorf	Mödling	11	41,56	8.834	4,70

NÖ Photovoltaik Liga 2013



Foto: Franz Metelec - Fotolia.com, Li-Bro - Fotolia.com

Mit freundlicher Unterstützung der NÖ Netzbetreiber:

EVN Netz GmbH
Wien Energie Stromnetz GmbH
Energie AG Oberösterreich Netz GmbH
Anton Kittel Mühle Plaika
Licht- und Kraftstromvertrieb Opponitz
Licht- und Kraftstromvertrieb Hollenstein
Licht- und Kraftstromvertrieb Göstling
E-Werk Ernst Schwaighofer
E-Werk Wüster KG
Elektrizitätswerk Hans Peter Kupelwieser
Elektrizitätswerk Heinrich Polsterer, Götzendorf
Elektrizitätswerk Ludwig Polsterer, Enzersdorf/Fischa
Elektrizitätswerk Eisenhuber GmbH & Co KG
Hochkar Sport GesmbH & Co KG
THE LANGAU TRUST und Mitgesellschafter
STADTwerke Amstetten

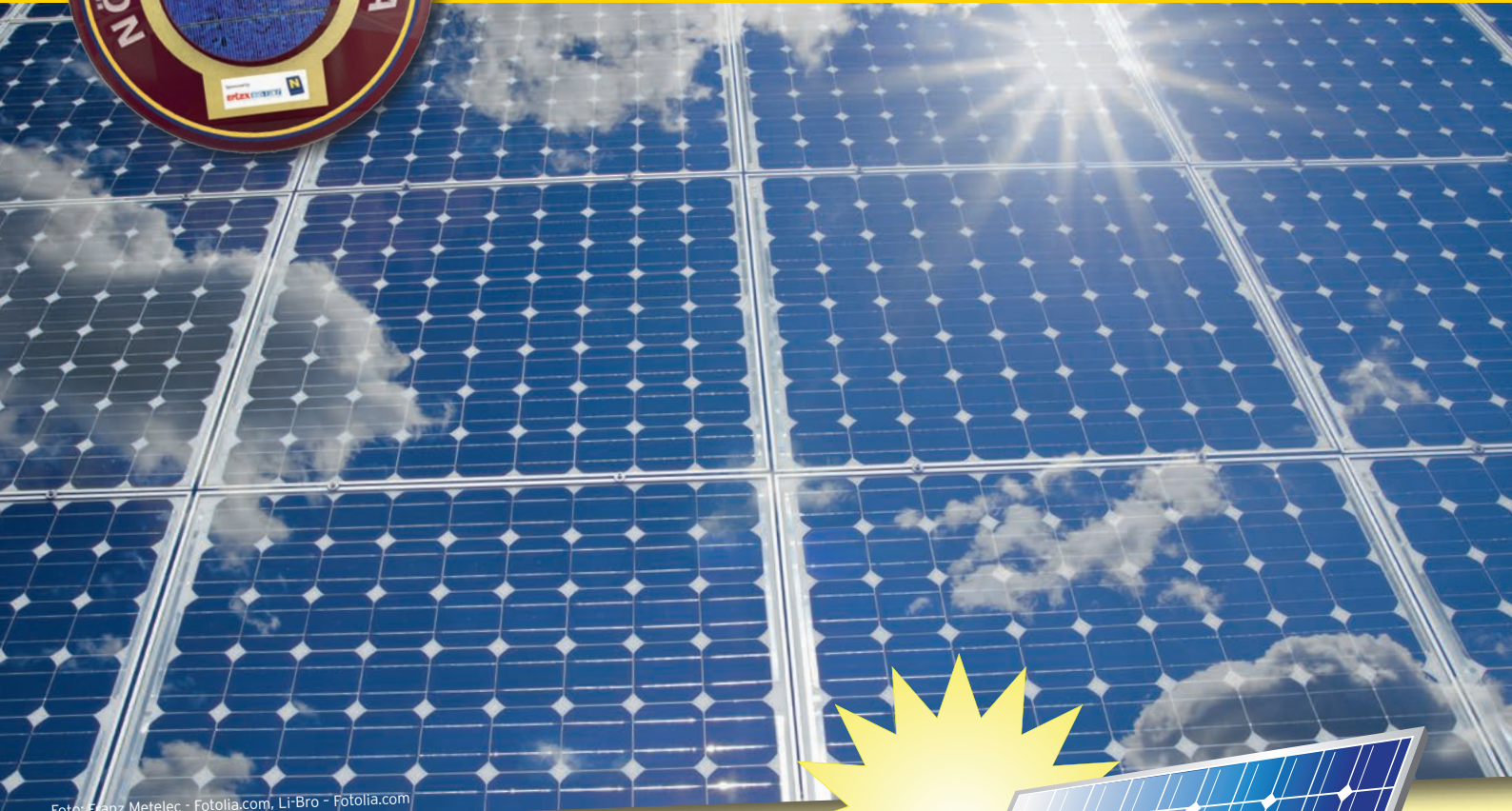

NÖ Photovoltaik-Eckdaten

- Anlagen in NÖ: 14.000 Stück
- Leistung in NÖ: 94.700 kW
- Strom für 27.000 Haushalte

In Kooperation mit:



PHOTOVOLTAIC
AUSTRIA
FEDERAL ASSOCIATION

ertex solar
Ein Unternehmen der Ertl Glas-Gruppe

ENERGIE- UND
UMWELTAGENTUR
NIEDERÖSTERREICH

